13 октября на базе ЦОПП РД состоялась информационная встреча с Центром карьеры Технического колледжа им. Р Н. Ашуралиева совместно с Базовым центром карьеры и представителями Центра занятости населения Махачкалы, посвящённая вопросам трудоустройства молодёжи и возможностям цифровой платформы «Работа России». Студенты выпускных курсов узнали о мерах государственной поддержки при трудоустройстве, получили рекомендации по составлению резюме и приняли участие в мастер-классе по использованию цифровых ресурсов для поиска работы.

Представители работодателей из Махачкалы и Каспийска — АО «Легион», АО «Завод Гаджиева» и ИП «Басумов Р.Б.» — представили актуальные вакансии в сферах промышленности, энергетики и общественного питания.

Программа встречи также включала собеседования с работодателями и индивидуальные консультации специалистов службы занятости, помогая студентам сделать первые шаги к успешной карьере.








Как найти работу?

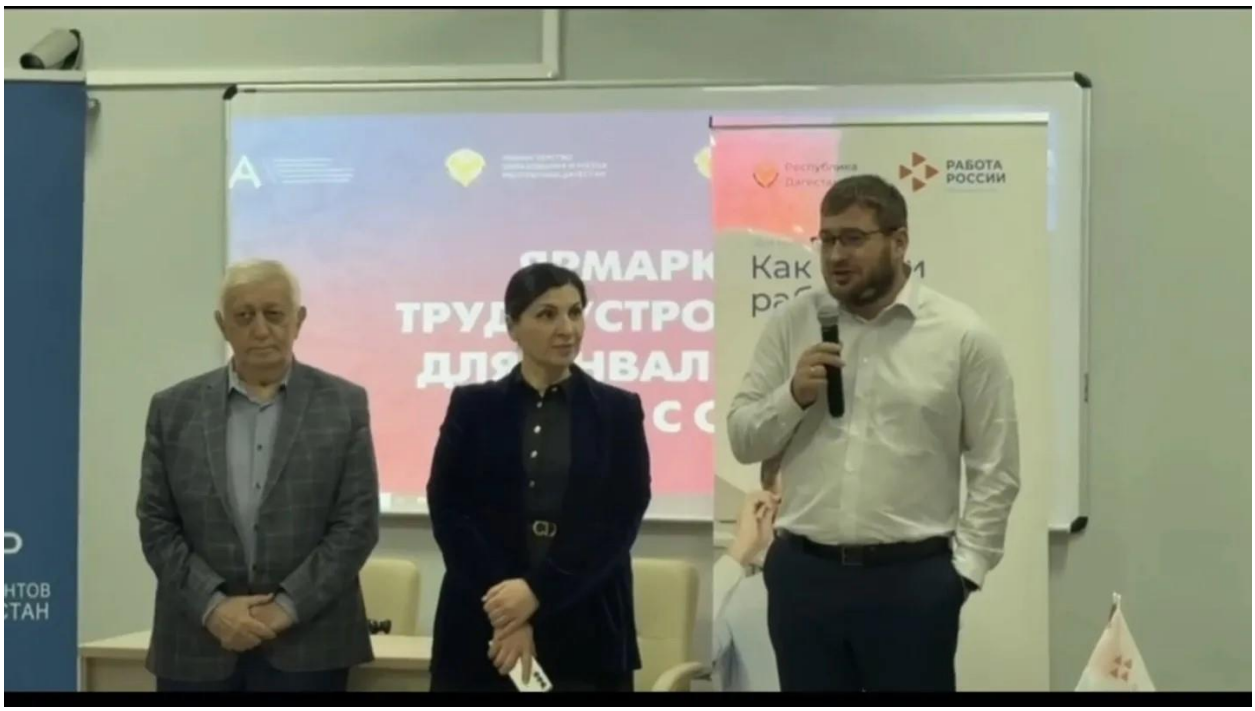
РАБОТА
РОССИИ


МАЛАЕВ Р.М.




ЯРМАРКА
ТРУДОУСТРОЙСТВА
ДЛЯ ИНВАЛИДОВ
И ЛИЦ С ОВЗ


ООО «2 ГИС-
Дагестан»